

Switching Deadline

5 ก.ค. 66



การไฟฟ้าส่วนภูมิภาค
PROVINCIAL ELECTRICITY AUTHORITY

เลขที่ ก.๓.สปจ.(กป.)-๗๓๕-๖๕๖๖
ชื่อผู้รับ นายทัตชนันท์ พิชิตสุวรรณเชล
ชื่อผู้ส่ง นายจิระยุทธ อาจศิริ

วันที่ ๒๙ มิถุนายน ๒๕๖๖
ตำแหน่ง อ.ก.ป.บ.(ก.๓)
ตำแหน่ง ท.ท.บ.ร.ช.มท.น. ผ.ก.ก.พ.ส.อ.ศรีประจันต์

ด้วย กฟส.อ.ศรีประจันต์ จะขอตัดไฟเพื่อรื้อถอนและปรับปรุงระบบจำหน่ายเปลี่ยนจากสายเปลือยเป็นสายเคเบิล บริเวณบ้านหนองสรวง - โรงสีคลองซอชม ตามแผนผังสังเขปแนบ จำนวน ๓ แผ่น ดังนี้

ที่	พิดเตอร์	วัน/เดือน/ปี	ตั้งแต่เวลา	ถึงเวลา	ลักษณะงานที่ปฏิบัติ/บริเวณ	จาก	ถึง	ผู้ควบคุมงาน
๑.	SPC๐๓	๖ ก.ค.๒๕๖๖	๐๘.๓๐ น.	๑๗.๐๐ น.	ปรับปรุงระบบจำหน่าย บริเวณโรงสีคลองซอชม	Dis โรงสี คลองซอชม SPC๓S-๑๒	Dis ดอนกระโทอ SPC๓S-๑๓	นายจิระยุทธ อาจศิริ โทร.๐๘๗-๑๕๗-๗๘๐๕
๒.	SPC๐๕	๖ ก.ค.๒๕๖๖	๐๘.๓๐ น.	๑๗.๐๐ น.	ปรับปรุงระบบจำหน่าย บริเวณบ้านหนองสรวง	Dis ชค. บ้านหนองสรวง	Dis ดอนกระโทอ SPC๓S-๑๓	

พื้นที่ที่มีผู้ใช้ไฟได้รับผลกระทบ(ไฟดับ)..... ไม่มีผู้ใช้ไฟได้รับผลกระทบ.....

ผู้ประสานงานการดับไฟ ชื่อ นายฉันทชัย เขียวชาญ ตำแหน่ง พ.ช.๖ ผ.ก.ก.พ.ส.อ.ศรีประจันต์ โทร. ๐๖๔-๘๗๘-๘๕๕๕

พื้นที่ ที่ขอตัดไฟปฏิบัติงานมีสายเคเบิลใยแก้วนำแสงของ กฟผ. (หากมีโอกาสชำรุด ผ.ค.ส.ก.ร.ส.(ก.๓) จะไปตรวจสอบก่อนปฏิบัติงาน)

๑. มีสายเคเบิลใยแก้วนำแสง ๑.๑ มีโอกาสชำรุด ๑.๒ ไม่มีโอกาสชำรุด
๒. ไม่มีสายเคเบิลใยแก้วนำแสง

(นายจิระยุทธ อาจศิริ.)

ตำแหน่ง ท.ท.บ.ร.ช.มท.น. ผ.ก.ก.พ.ส.อ.ศรีประจันต์

สำหรับแผนกควบคุมการจ่ายไฟ (ผคฟ.) กฟผ.๓
เรียน อ.ก.ป.บ.(ก.๓)

ผคฟ. พิจารณาแล้วเห็นควร

อนุมัติให้ดับไฟตามคำขอข้อ 1 พิดเตอร์ SPC03 จาก SPC35-12 ถึง SPC35-13
ในวันที่ 6ก.ค.66 ตั้งแต่เวลา 08.30 น. ถึง 17.00 น. ตามใบสั่งทำสวิตซ์ชิงเลขที่ 1019/66
อนุมัติให้ดับไฟตามคำขอข้อ 2 พิดเตอร์ SPC05 จาก P.ร.ช.ค.บ้านหนองสรวง ถึง SPC35-13
ในวันที่ 6ก.ค.66 ตั้งแต่เวลา 08.30 น. ถึง 17.00 น. ตามใบสั่งทำสวิตซ์ชิงเลขที่

พนักงานศูนย์ฯ นาย พิภภัท โพธิ์มีชัย ประสานงานการขอตัดไฟกับ นายฉันทชัย เขียวชาญ

(นายพิภภัท โพธิ์มีชัย)
๐๓ก.๔ 11กน นพ.กฟ.

สำหรับผู้อนุมัติ

ที่ ก.๓ ก.ป.บ.(คฟ.)
เรียน ผ.ก.ก. พ.ส.๓๖
อ.ก.บ.ช.(ก.๓), อ.ก.ว.ว.(ก.๓)
อนุมัติ และแจ้ง จป. เพื่อตรวจสอบความปลอดภัย
พร้อมทั้งส่งข้อมูลแจ้งแผนดับไฟลงใน www.pea.co.th

ขั้นตอนการสวิตซ์ชิง..... แผ่น
แผนผังแนบ..... แผ่น
ผคฟ. (สถานี.....)
เพื่อทราบ และจัดพนักงานเข้าปฏิบัติงานร่วมกับศูนย์ฯ นครปฐม
ตั้งแต่เวลา..... น. เป็นต้นไป จนกว่างานจะแล้วเสร็จ

(นายเลอพงศ์ แก่นจันทร์)
ร.ก.ป.บ.(ก3) ปฏิบัติงานแทน อ.ก.ป.บ.(ก3)

ใบสั่งทำสวิตชิง

1. สถานที่ทำงาน	บริเวณโรงสีคลองชะอม (SPC03,05)		
2. กำหนดวันที่ทำงาน	๒๓.๖.๖๖	ระหว่าง	08.30 น. ถึง 17.00 น.
3. ผู้ขอทำงาน	กฟส.ศปจ.	งานที่ทำ	ปรับปรุงระบบจำหน่าย ตามใบขอปฏิบัติงาน 1019/66
4. เตรียมการสวิตชิงโดย		นายพิรภัทร โพธิ์พันธ์	วันที่ 29 มิถุนายน 2566
5. ตรวจสอบสวิตชิงโดย			วันที่ 29 มิถุนายน 2566
6. อนุมัติสวิตชิงโดย			วันที่ 29 มิถุนายน 2566
7. สั่งทำสวิตชิงโดย	1. นายศุภสวัสดิ์,นายอนุสรณ์,นายธนิต,นายมโนช 2. นายพิรภัทร,นายขุนทอง,นายศักดิ์สิทธิ์,นายพนิต 3. นายนครินทร์,นายณัฐกาญจน์,นายสุธิ,นายสามารถ		(กะ1 00.00 น. - 08.00 น.) (กะ2 08.00 น. - 16.00 น.) (กะ3 16.00 น. - 24.00 น.)

ที่	รหัสอุปกรณ์	สภาพอุปกรณ์ ปกติก่อน ดำเนินการ	ดำเนินการ	เวลา	ผู้ดำเนินการ	ผู้สั่งการ	หมายเหตุ
1	****กฟส.ศปจ. ดับไฟเพื่อปรับปรุงระบบจำหน่ายตามแผนผังแนบ 2 เป็นเวลาประมาณ 1 เดือน (ไม่มีโหลดผู้ใช้ไฟ)****						
2	ตรวจสอบอุปกรณ์ป้องกันและตัดตอน ก่อนทำการสวิตชิง						
3	SPC03R-01	Normal	Nonreclosing		ศปจ.		R โรงงานสุพรรณฟู้ดส์แวย์
4	SPC05R-01	Normal	Nonreclosing		ศปจ.		R บ้านดอนปรู
5	เมื่อพร้อมดับไฟทำงานเวลา 08.30 น.						
6	Dis ชค. SPC05	สับ	ปลด(ใช้โหลดบัสเตอร์)		ศปจ.		DIS บ้านหนองสรวง
7	SPC03S-12	สับ	ปลด(ใช้โหลดบัสเตอร์)		ศปจ.		DIS โรงสีคลองชะอม
8	แจ้งพื้นที่ไฟดับให้หน่วยงานรับทราบ						
9	แจ้ง กฟส.ศปจ. Test ไฟพร้อม Short ground จุด G1						
10	แจ้ง กฟส.ศปจ. Test ไฟพร้อม Short ground จุด G2						
11	แจ้งให้ กฟส.ศปจ. ทำการ Test ไฟ ตรวจสอบไฟดับเรียบร้อยทุกจุด พร้อมลงใน WE SAFE เรียบร้อย						
12	SPC03R-01	Nonreclosing	Normal		ศปจ.		R โรงงานสุพรรณฟู้ดส์แวย์
13	SPC05R-01	Nonreclosing	Normal		ศปจ.		R บ้านดอนปรู
14	*** สิ้นสุด Switching ทั้งหมด ***						

แผนงานดับไฟปรับปรุงระบบจำหน่าย บ้านหนองสรวง - โรงสีคลองชะอม

กฟศ.อ.ศรีประจันต์

แผนผังขอดับไฟปฏิบัติงาน

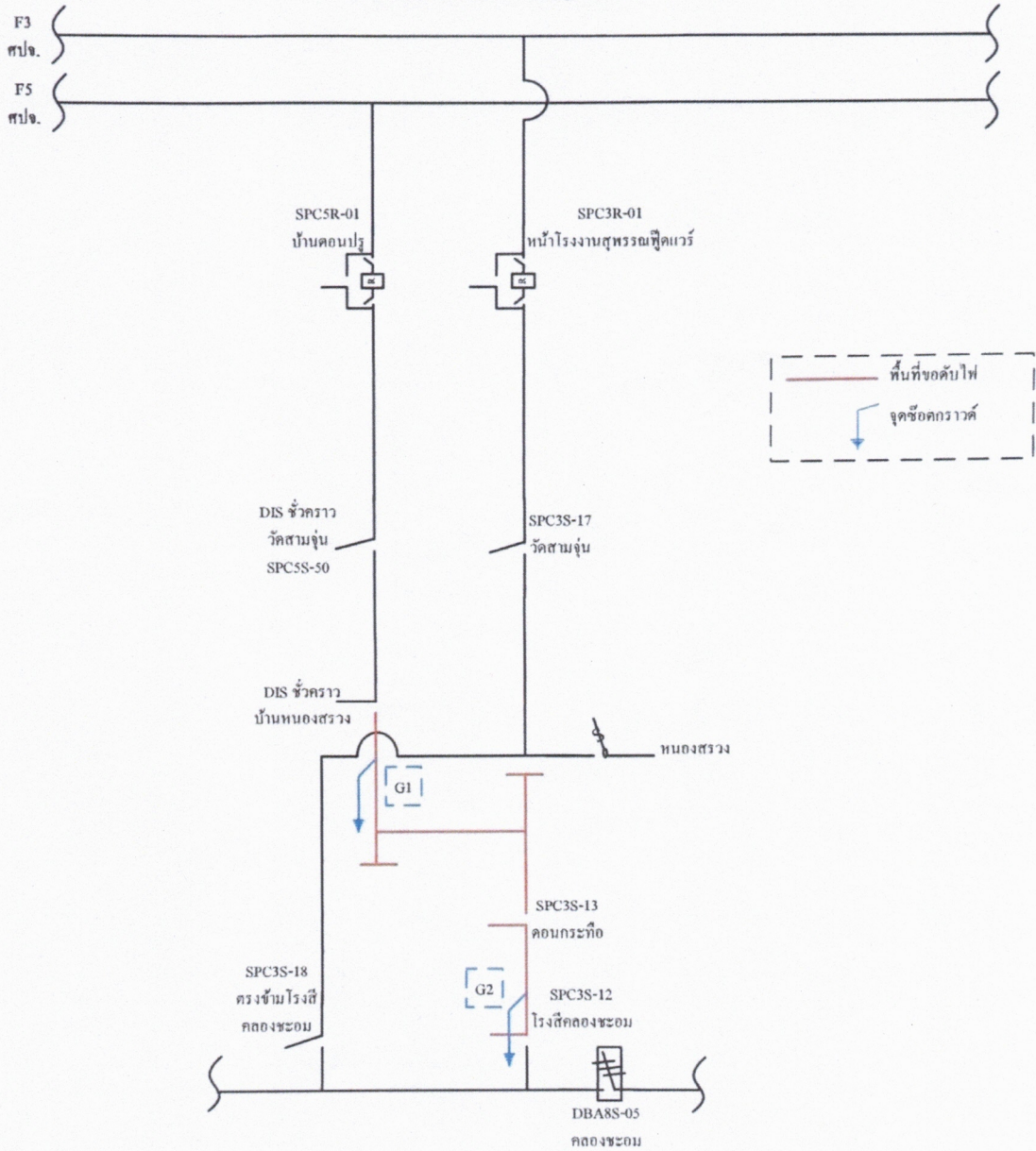

หมายเหตุ

1. งานดับไฟปรับปรุงระบบจำหน่าย บ้านหนองสรวง - โรงสีคลองชะอม
2. วันพฤหัสบดีที่ 6 กรกฎาคม 2566 ตั้งแต่เวลา 08.30 - 17.00 น.
3. (F5 สปจ.) ดับไฟจาก DIS ชั่วคราว บ้านหนองสรวง - DIS คอนกระทือ SPC3S-13
4. (F3 สปจ.) ดับไฟจาก DIS โรงสีคลองชะอม SPC3S-12 - DIS คอนกระทือ SPC3S-13

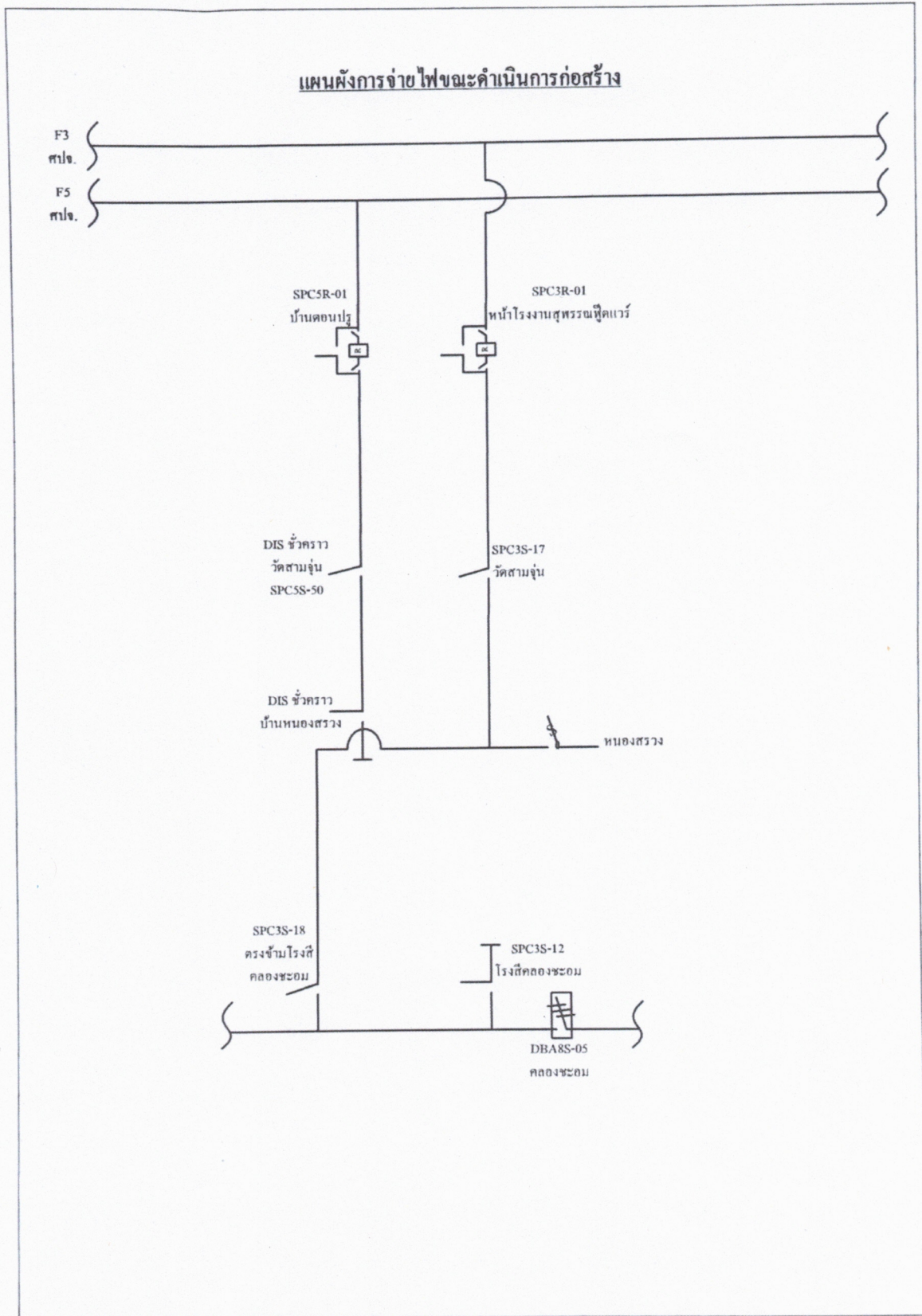

แผนผังการจ่ายไฟเมื่อดำเนินการก่อสร้างแล้วเสร็จ

